

Joie™

signature

Quick Start Guide

i-Harbour

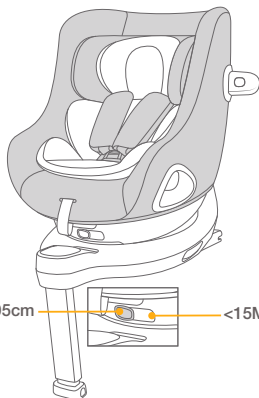

40 - 105 cm
max. 18 kg



40 - 60 cm
max. 13 kg



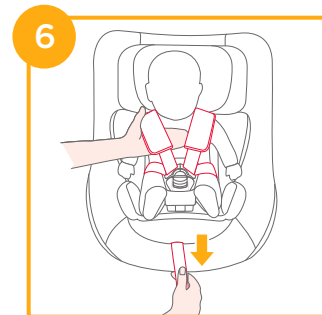
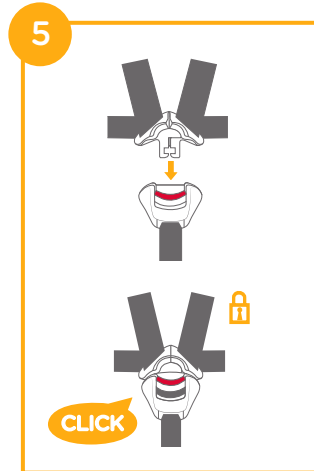
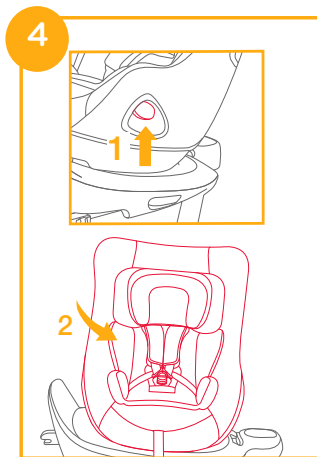
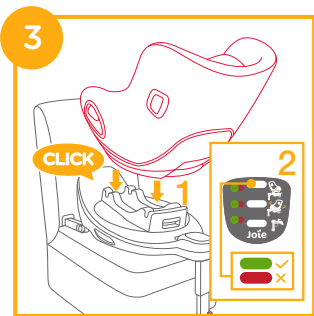
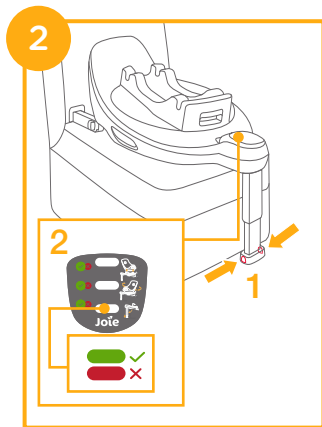
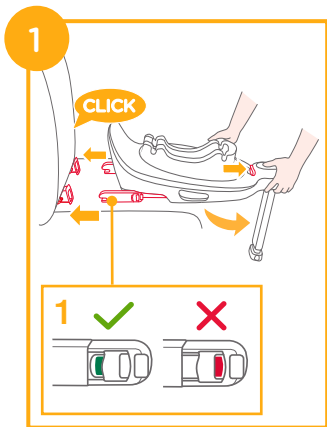

- GB**
1. Attach the base to the vehicle via ISOFIX connection.
 2. Extend the load leg to the floor
 3. Install the seat on the base
 4. Push the button and rotate

- DE**
1. ISOFIX am Fahrzeug befestigen.
 2. Stützfuß zum Boden ausziehen
 3. Sitz auf der Basis installieren
 4. Taste drücken und drehen

- FR**
1. Fixez la base dans le véhicule avec une connexion ISOFIX.
 2. Étendez le piètement de charge jusqu'au sol
 3. Installez le siège sur la base
 4. Appuyez sur le bouton et tournez

- PT**
1. Encaixe a base no veículo através da ligação ISOFIX
 2. Estique a perna de carga até ao piso
 3. Instale a cadeira na base
 4. Pressione o botão e rode

- ES**
1. Conectar la base al vehículo mediante conexión ISOFIX
 2. Extender la pata de carga hasta el suelo
 3. Instalar la silla en la base
 4. Presionar el botón y girar

- NL**
1. Bevestig de voet aan het voertuig via de ISOFIX-aansluiting
 2. Steek de lastpoot uit naar de vloer
 3. Installeer het zitje op de voet
 4. Druk op de knop en draai

- IT**
1. Fissare la base al veicolo tramite attacco ISOFIX
 2. Esterndere la gamba di supporto al pavimento
 3. Installare il seggiolino sulla base
 4. Premere il pulsante e ruotare

- SE**
1. Fäst basen i fordonet med ISOFIX-anslutning
 2. Dra ned stödbenet till golvet
 3. Montera sätet på basen
 4. Tryck på knappen och rotera

- EL**
1. Στερεώστε τη βάση στο όχημα με τον σύνδεσμο ISOFIX
 2. Εκτείνετε το σκέλος φορτίου στο δάπεδο
 3. Τοποθετήστε το κάθισμα στη βάση
 4. Πιέστε το κουμπί και περιστρέψτε

- PL**
1. Zamontuj podstawę w pojeździe przez połączenie ISOFIX
 2. Wsuń nogę podparcia do podłogi
 3. Zainstaluj siedzenie na bazie
 4. Naciśnij przycisk i obróć

- CZ**
1. Připevněte základnu k vozidlu prostřednictvím připojení ISOFIX
 2. Vsuňte opěrnou nohu k podlaze
 3. Nainstalujte sedačku na základnu
 4. Stiskněte tlačítko a otočte

- SK**
1. Pripevnite základňu k vozidlu pomocou prípojky ISOFIX
 2. Vsuňte opornú nohu na podlahu
 3. Nainštalujte sedačku na základňu
 4. Stlačte tlačidlo a otočte

- HU**
1. Rögzítse az alapot a járműhöz az ISOFIX csatlakozóval.
 2. Húzza ki a terhelőlábat a padlóra
 3. Helyezze az ülést az alapra
 4. Nyomja meg a gombot, és forgassa el

- SL**
1. Podnožje pritrdite v vozilo s pomočjo priključka ISOFIX.
 2. Podporno nogo iztegnite do tal.
 3. Sedež namestite na podnožje.
 4. Pritisnite gumb in zavrtite.

- TR**
1. Tabanı ISOFIX bağlantısı ile araca bağlayın
 2. Yük ayağını zemine uzatın
 3. Koltuğu tabana takın
 4. Düğmeye basın ve döndürün

- RU**
1. Прикрепите основание к сиденью автомобиля с помощью крепления ISOFIX
 2. Выдвиньте опорную ножку до пола
 3. Установите сиденье на основание
 4. Нажмите на кнопку и поверните

- DA**
1. Sæt bunden fast i køretøjet med ISOFIX-spændet
 2. Træk benet ned til gulvet
 3. Sæt autostolen på bunden
 4. Tryk på knappen og drej

- AR**
- 1- ثبّت القاعدة بالسيارة عبر وصلة ISOFIX.
 - 2- افرّد ساق التّحميل إلى الأرضيّة.
 - 3- ركّب المقعد على القاعدة.
 - 4- ادفع الزر ولف.

- FI**
1. Kiinnitä alusta ajoneuvoon ISOFIX-liitännällä
 2. Jatka tukijalka lattiaan
 3. Asenna istuin alustaan
 4. Paina painiketta ja kierrä

- NO**
1. Fest basen til kjøretøyet med ISOFIX-kontakt
 2. Strekk ut lastebenet til gulvet
 3. Sett setet på basen
 4. Trykk knappen og roter

Joie[™]
signature

www.joiebaby.com/contact/

view all fine signature selections at
joiebaby.com/signature

IM-000875A